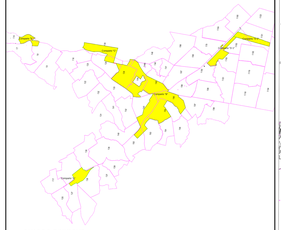

QUADRO D'UNIONE

Legenda

CONFINI

LIMITE DELL'AGGLOMERATO INCLUSE LE FASCE DI RISPETTO

LIMITE COMPARTO

LIMITE FOGLIO CATASTALE

VIABILITA'

VIABILITA' PRIMARIA INTERNA AGLI AGGLOMERATI

INFRASTRUTTURA PRIMARIA DI MOBILITA' VIARIA

TRACCIATO NUOVA PONTINA

INFRASTRUTTURA PRIMARIA DI MOBILITA' FERROVIARIA

PA — VIABILITA' SECONDARIA INTERNA AGLI AGGLOMERATI PARCHEGGI (D.M. 1444/68)

ZONIZZAZIONE

PR — AREE DESTINATE ALLA INSTALLAZIONE DI NUOVE ATTIVITA' PRODUTTIVE

PR — AREE OCCUPATE DA AZIENDE ESISTENTI O PROGRAMMATE

PR — AREE DESTINATE ALLA INSTALLAZIONE DI NUOVE ATTIVITA' PRODUTTIVE
titolo V "Norme particolari per gli agglomerati", Agglomerato di Aprilia art. 6 comma 5 delle N.T.A

SE — AREE A SERVIZI
ATTREZZATURE ED ATTIVITA' SOCIALI E COLLETTIVE (D.M. 1444/68)

VN — VERDE NATURALE E DA IMPIANTARE
D.M. 1444/68

VA — VERDE ATTREZZATO
D.M. 1444/68

VF — VIABILITA' E FASCE CONSORTILI DI RISPETTO

VF — AREE DI RISPETTO (Art.17 commi 4-5 e 6 N.T.A. P.R.T.)

VERDE AGRICOLO DI RISPETTO

AREE OGGETTO DI OSSERVAZIONE

5-AP e 58-APR NON INDIVIDUABILI
10-AP RECOMPRENDE ESTERO COMPARTO
12-AP RECOMPRENDE L'INTERA VARIANTE
15-AP RECOMPRENDE L'INTERA VARIANTE
35-AP RECOMPRENDE L'INTERA VARIANTE
62-AP NON INDIVIDUABILE

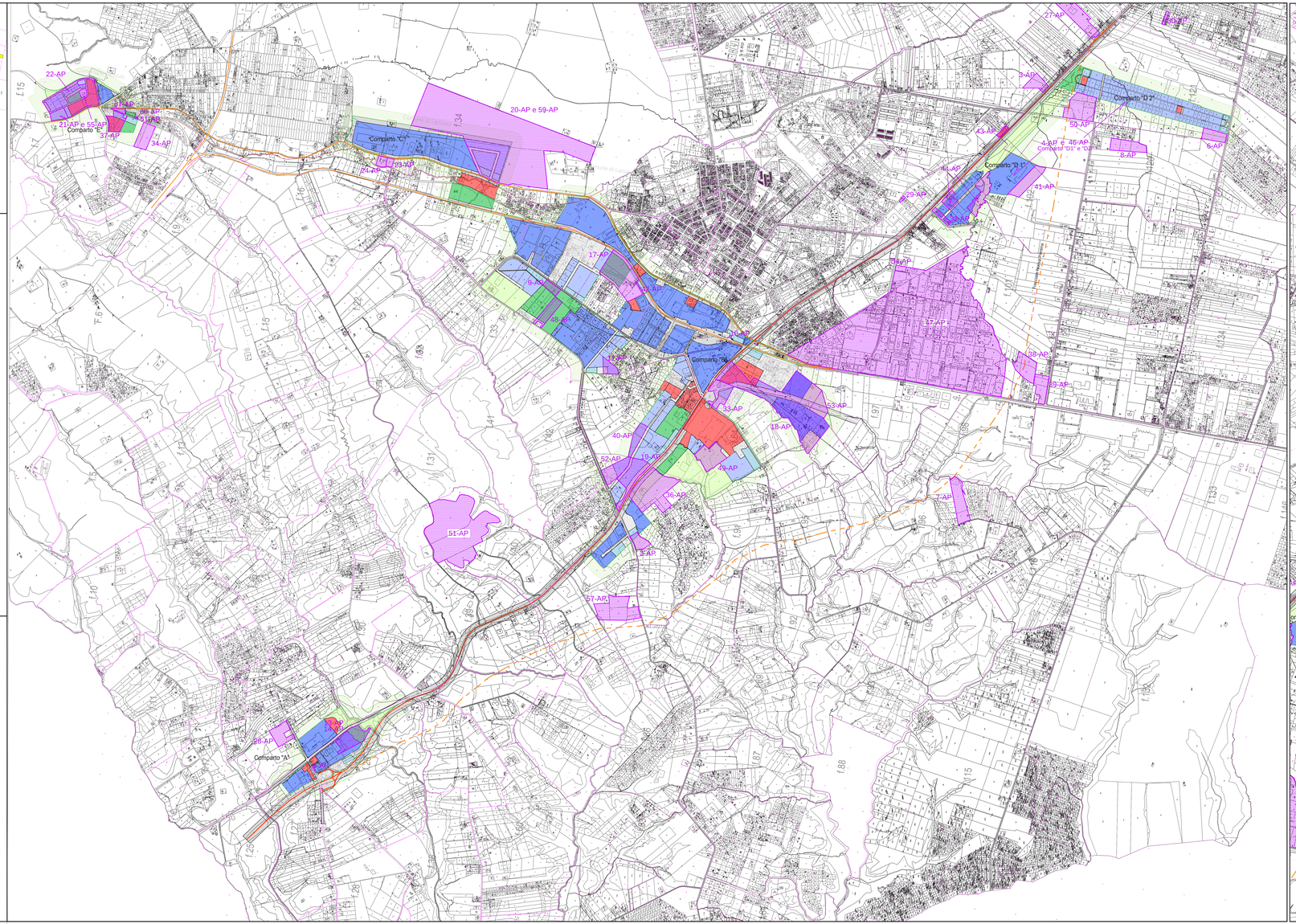

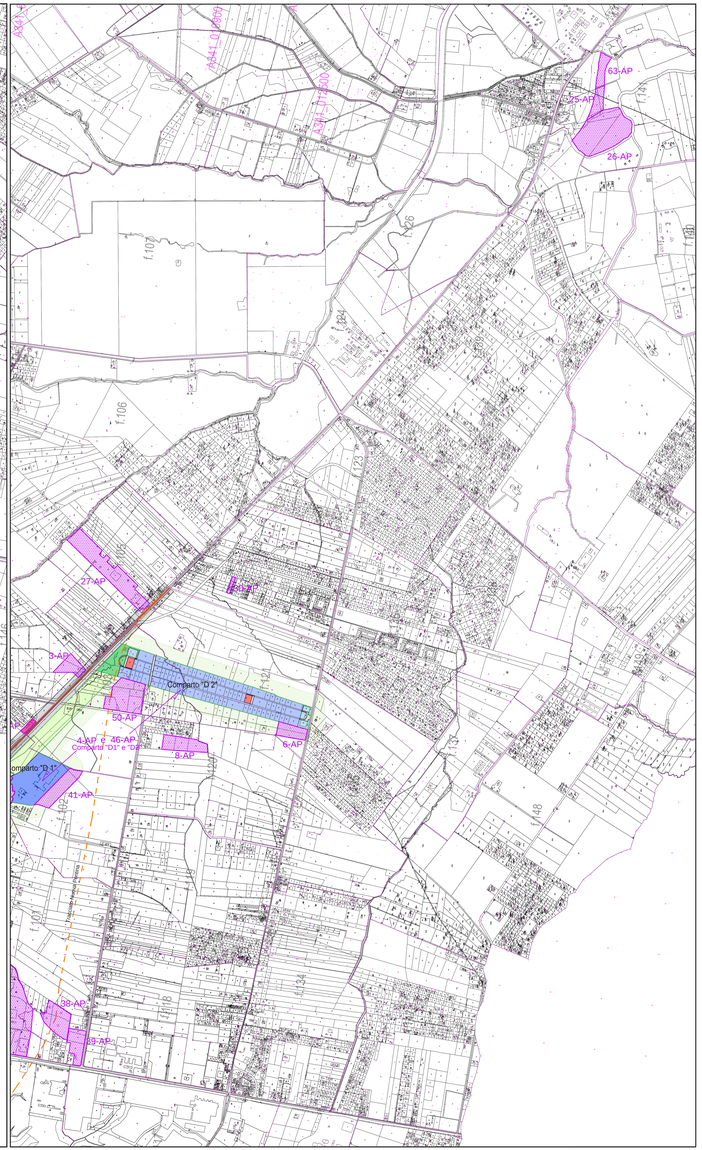

CONSORZIO PER LO SVILUPPO INDUSTRIALE ROMA - LATINA

PIANO TERRITORIALE DI COORDINAMENTO

SVILUPPO INDUSTRIALE INTERPROVINCIALE ROMA-LATINA
Cap. II Artt. 5-6 L.1150/42

P.R.T. VARIANTE GENERALE

ADEGUAMENTO ED AGGIORNAMENTO
Art. 11 L. 341 del 06/08/1995
Artt. 5 e 7 L.R. 13 del 29/05/1997
Art. 2 L.R. 24 del 31/07/2003

Progettazione Area Tecnica
Consorzio Sviluppo Industriale Rm L.T.

Il Direttore Generale
Ing. Lorenzo Mangiapelo

Collaborazione Progettuale:
Dirigente Area Tecnica
Geom. Enzo Di Giulio

Ing. Claudio Rossapane
Geom. Luciano Molinari

Supporto Amministrativo:
Rag. Mario Tiberi

Il Direttore Generale
Ing. Lorenzo Mangiapelo

Il Presidente:
Gr.Uff. Luigi Torelli

Agglomerato Industriale di: APRILIA Grafico delle Osservazioni	Tavola: 4-AP	rapp.: 1: 10.000
	18	data: luglio 2012